



Un rebaño sano es parte primordial de un Sistema Productivo eficiente. Por ello el Consorcio Lechero recomienda adoptar manejos que ayuden a evitar lesiones podales que afectan tanto el estado sanitario, como el bienestar de nuestras vacas y sus consecuencias productivas.



Consorcio Lechero
LA CADENA LÁCTEA DE CHILE

www.consorciolechero.cl

1.- **Considere** la cojera dentro del PROGRAMA DE SALUD ANIMAL de su rebaño. Mantenga registros tanto del puntaje de locomoción mensual como de las lesiones diagnosticadas.

2.- **Capacite** a su personal en la identificación de vacas cojas, en la técnica del despalme y en el adecuado manejo de registros.

El recorte funcional de la pezuña tiene pasos estructurados y medidas que respetar. Es un oficio. Considere realizar como mínimo un despalme preventivo a todas sus vacas al momento del secado.

3.- **No apure** las vacas en su desplazamiento hacia la sala de ordeña.

Evite el uso de perros, caballos y motos. Los gritos estresan a los animales. Tampoco las mantenga apretadas en los corrales, ya que esto aumenta el riesgo de cojeras.

Si observa cabezas arriba, esto significa que las vacas están demasiado apretadas.

4.- **Evalúe** su infraestructura. Ponga énfasis en el diseño de pisos y accesos que permitan un adecuado tránsito de las vacas evitando resbaladas, giros bruscos y aglomeraciones de animales en las cercanías de la sala de ordeña.

Los tiempos de espera en los patios de las salas de ordeña hay que reducirlos al máximo. Los pisos deben permanecer limpios cada vez que ingresen vacas a estos.

La presencia de piedras aquí producirán graves daños a nivel de las pezuñas, así como las heces y purines incrementarán la presentación de enfermedades infecciosas.

5.- **Es necesario** considerar un periodo de adaptación de las vacas de primer parto. No le reste importancia al periodo de transición en general. Muchas cojeras se asocian al mal manejo de este periodo.

Hacer un buen parto y balancear adecuadamente las raciones tendrán resultados positivos en su explotación.

Recuerde que aquellas que presenten cojera en su primera lactancia incrementan considerablemente la probabilidad de presentar cojera en las lactancias siguientes.



INFECCIOSAS



ABSCESO

Agente infeccioso penetra el tejido corneo o corion produciendo una capsula con contenido purulento.



DERMATITIS INTERDIGITAL

Infección purulenta del tejido cutáneo y subcutáneo del espacio interdigital



DERMATITIS DIGITAL

Infección la piel que rodea a los talones con el tejido vivo expuesto muy dolorosa.



EROSION DE TALONES

Erosión córnea del bulbo de los talones de color negro en la cual participan bacterias.

NO INFECCIOSAS



CALLO INTERDIGITAL

Reacción de la piel interdigital que forma una masa firme que ocupa parte o todo el espacio interdigital. Puede ser hereditario.



DOBLE SUELA

Interrupción en la producción de tejido corneo asociado a cambios bruscos de alimentación.



ENFERMEDAD DE LA LINEA BLANCA

Desintegración de la unión suela muralla dado por un ablandamiento del estrato corneo.



HEMORRAGIA EN SUELA

Compresión interna o externa de la dermis con daño de vasos sanguíneos.



SOBRECRECIMIENTO

Se producen por condiciones de estabulación, consecuencia de laminitis crónica, o por un desarrollo anormal con un desgaste inapropiado e incluso por una condición heredable.

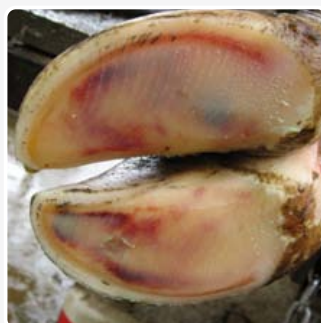

SUELA DELGADA

Desgaste excesivo de la suela con una reducción del espesor de esta.



ULCERA

Orificio en la suela resultado de la muerte de los tejidos productores del estrato córneo con herida de tejido vivo expuesto.

Al ser identificada cualquiera de estas lesiones, deben ser tratadas por un especialista o su Médico Veterinario

Autor:

José Borkert Vargas

Médico Veterinario

Magíster en Ciencias Mención

Salud Animal



Consorcio Lechero
LA CADENA LÁCTEA DE CHILE