

RECOMENDACIONES POR
COVID-19 PARA EL SECTOR
LÁCTEO



**Consorcio
Lechero**

¿Qué hacer en caso de un colaborador
con síntomas de Covid-19?

#LALECHENOPARA

www.consorciolechero.cl

Si un colaborador presenta alguno de los siguientes síntomas:



**Fiebre
sobre 37,8°**



Tos



**Dificultad
para respirar**
(a diferencia de un resfriado)

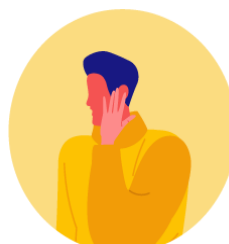

Dolor de garganta



Dolor de cabeza

- ✓ Impedir la entrada de esa persona al lugar de trabajo.
- ✓ Solicitarle que se dirija a su domicilio en caso de síntomas leves y llame al número del MINSAL **600 360 7777**. Si presenta dificultad respiratoria debe dirigirse de inmediato al centro de urgencia más cercano (CESFAM, Hospital o Clínica).
- ✓ La persona debe tomar las debidas medidas de prevención de contagio es decir, sin contacto social y uso de mascarilla.
- ✓ Limpieza y desinfección del área de trabajo.

#LALECHENOPARA